



PUCHAR KU AZS UMCS 2022 W BIEGU NA ORIENTACJĘ

NAŁĘCZÓW 24-25.09.2022 r.

www.bnolublin.pl

ORGANIZATOR

Lubelski Związek Orientacji Sportowej www.bnolublin.pl

WSPÓLORGANIZATORZY

KU AZS UMCS Lublin www.bnolublin.pl

GŁÓWNY ZESPÓŁ ORGANIZACYJNY

Kierownik zawodów – Jerzy HILLER, telefon: **512 092 699**, e-mail: jerzy.hiller@wp.pl

Sędzia główny – Marek Plich (S-1)

Budowniczy tras – Mirosław TARNOWSKI (BT1).

Kartograf - Mirosław TARNOWSKI, Hubert SZURYGA.

RANGA I FORMA ZAWODÓW

Zawody indywidualne rankingowe.

Klasyfikacja końcowa - suma czasów po dwóch biegach.

TERMIN I MIEJSCE

24.09.2022 r. Nałęczów – bieg sprinterski.

25.09.2022 r. Nałęczów – bieg średniodystansowy.

START

24.09.2022 r. (sobota): godz. 15:30 – bieg sprinterski;

25.09.2022 r. (niedziela) godz. 10:00 – bieg średniodystansowy;

KATEGORIE WIEKOWE

K-10/12, K16/18, K20/35, K40+

M10/12, M16/18, M20/35, M40/50, M55+;

W przypadku małej ilości zgłoszeń kategorie będą łączone.

POTWIERDZANIE PK

W zawodach zastosowany zostanie system **SportIdent**.

Prosimy o podanie numerów chipów w zgłoszeniu lub informacji o chęci wypożyczenia.

Koszt wypożyczenia chipa za jeden bieg wynosi 5 zł.

Zagubienie chipa organizatora - 320 zł.

BIURO I CENTRUM ZAWODÓW

24.09.2022 r. – bieg sprinterski – Nałęczów ul. Lipowa – biuro czynne 15:00-16:00 - GPS 51.285450, 22.213623

25.09.2022 r. – bieg średniodystansowy - Nałęczów ul. Lipowa – biuro czynne 9:00-9:30 - GPS 51.285450, 22.213623

MAPY I CHARAKTERYSTYKA TERENU

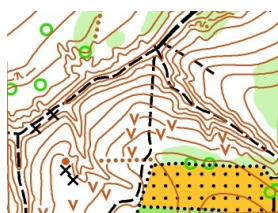

Bieg średniodystansowy:

Teren pocięty jarami o dużym przewyższeniu i dobrej przebieżności z dużą ilością dróg.

„NAŁĘCZÓW - LAS ZAKŁADOWY 2021 ” skala 1:7500;

warstwice co – 2,5 m; Aktualizacja: sierpień 2022.

Autor mapy: Mirosław TARNOWSKI, Hubert SZURYGA;

Bieg sprinterski:

Teren zawodów Park Uzdrowiska Nałęczów – typowo parkowy o dobrej przebieżności w części może być podmokły wraz z przyległym osiedlem.

„PARK ZDROJOWY - NAŁĘCZÓW 2022 ” skala 1:4 000;

warstwice co – 2,5 m; Aktualizacja: wiosna 2022.

Autor mapy: Mirosław TARNOWSKI, Hubert SZURYGA;



OPŁATA STARTOWA

Kategoria	2 biegi	1 bieg
K/M 10, 12	20 zł	10 zł
POZOSTALI	30 zł	20 zł
Chętni mieszkańcy Gminy Nałęczów niezależnie od wieku	10 zł	5 zł

Opłaty w biurze zawodów lub na konto Lubelskiego Związku Orientacji Sportowej

nr **76 1240 1503 1111 0010 4353 5708** (wpłaty na konto do dnia 22.09.2022).

W tytule przelewu prosimy o dopisek „Opłata startowa Puchar KU AZS UMCS” + nazwa klubu/nazwisko.

ZGŁOSZENIA

Zgłoszenia na adres mailowy tarnolus64@tlen.pl do dnia **19.09.2022 r.**,

ZAKWATEROWANIE

Proponujemy Szkolne Schronisko Młodzieżowe w Puławach lub sieć hoteli, pensjonatów oraz agroturystykę w Nałęczowie i okolicy.

PROGRAM ZAWODÓW

Start do biegów indywidualnych odbędzie 15 min po biegach MMM

24.09.2022 r. (sobota) godz. 15:30 – bieg sprinterski – Nałęczów

25.09.2022 r. (niedziela) godz. 10:00 - bieg średniodystansowy – Nałęczów

UWAGI

Wszyscy startujący zobowiązani są do posiadania **ważnych badań lekarskich lub startują na własną odpowiedzialność.**

Zgłoszenie na zawody jest równoznaczne z akceptacją postanowień regulaminu, niniejszych zaleceń oraz zgodą na przetwarzanie danych osobowych w celach organizacyjnych. **Uczestnicy zawodów ubezpieczają się we własnym zakresie.**