



# XI Puchar Koziotka

Mistrzostwa Województwa Lubelskiego  
w Klasycznym Biegu na Orientację

KOMUNIKAT TECHNICZNY



21-22 kwiecień 2018, Batorz/Otrocze

## ORGANIZATOR

Lubelski Związek Orientacji Sportowej [www.bnolublin.pl](http://www.bnolublin.pl)

## WSPÓŁORGANIZATOR

KU AZS UMCS Lublin [www.bnolublin.pl](http://www.bnolublin.pl)

## INSTYTUCJE WSPIERAJĄCE

### Urząd Marszałkowski Województwa Lubelskiego

Urząd Gminy Batorz

Nadleśnictwo Janów Lubelski

Urząd Gminy Chrzanów

## GŁÓWNY ZESPÓŁ ORGANIZACYJNY

**Kierownik zawodów** – Piotr Dobrowolski, **telefon:** 606 699 301, **e-mail:** dobry@autograf.pl

**Sędzia główny** – Marek PLICH (S-1)

**Z-ca sędziego głównego** – Ewa TARNOWSKA

**Budowniczy tras** – Mirosław TARNOWSKI (BT1).

## RANGA I FORMA ZAWODÓW

Zawody rankingowe RTZ – wsp. 0.9.

XI Puchar Koziołka – klasyfikacja po dwóch biegach.

Mistrzostwa Województwa Lubelskiego – bieg klasyczny (niedziela).

## TERMIN I MIEJSCE

21 – 22.04.2018 r. Otrocz/Batorz

## START

**21.04.2018 r. (sobota)** godz. 12:00 - bieg klasyczny (Otrocz) – dojdzie do startu 2000m.

**22.04.2018 r. (niedziela)** godz. 10:00 - bieg klasyczny (Batorz) - dojdzie do startu 1800m.

## POTWIERDZANIE PK

W zawodach zastosowany zostanie system **SportIdent**.

## BIURO I CENTRUM ZAWODÓW

**OTROCZ – Szkoła Podstawowa** - (GPS 50°49'06.0"N 22°34'20.7"E)

21.04.2018 r. (sobota) godz. 10:00 – 11:30

**BATORZ - Stadion** - 22.04.2018 r. (niedziela) godz. 09:00 – 10:00

## MAPY

„**OTROCZ 2016**” skala 1:10000; warstwie co – 5m; aktualizacja: lato 2016/18 r. autorzy mapy: Mirosław TARNOWSKI, Andrzej OLECH, Michał MOTAŁA,

„**BATORZ 2016**” skala 1:10000; warstwie co – 5m; aktualizacja: lato 2016/18 r. autorzy mapy: Mirosław TARNOWSKI, Andrzej OLECH, Michał MOTAŁA,

## CHARAKTERYSTYKA TERENU

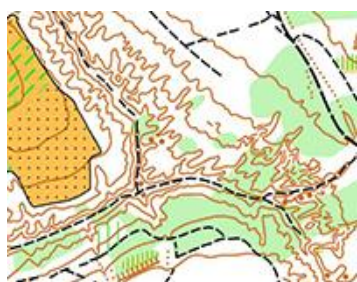

Teren o dużych przewyższeniach (różnica wzniesień – 45 m), pocięty głębokimi jarami o średniej i dobrej przebieżności (miejscami jeżyny).

**Teren zawodów jest adekwatny do terenu Klubowych Mistrzostw Polski i bezpośrednio z nim graniczy.**



## ODLEGŁOŚCI Z CENTRUM ZAWODÓW (SZKOŁA) DO STARTU I METY

	21.04.2018 - <b>sobota</b>	22.04.2018 - <b>niedziela</b>	Uwagi:
<b>Start</b>	2000m	1800m	Sobota - dojdźcie do startu po drodze asfaltowej – proszę o zachowanie ostrożności. Meta usytuowana na skraju lasu. <b>Odczyt chipów po 1 biegu w centrum zawodów – w szkole w Otroczcu.</b>
<b>Meta</b>	400m	stadion	Niedziela - dojdźcie do startu po drodze asfaltowej. Proszę o zachowanie ostrożności podczas zbiegu z góry i przekraczaniu drogi asfaltowej pod koniec tras.

## PARAMETRY TECHNICZNE TRAS:

KATEGORIA	21.04.2018 (sobota)		22.04.2018 (niedziela)	
	DYSTANS	ILOŚĆ PK	DYSTANS	ILOŚĆ PK
<b>K/M10</b>	1590	5	1900	5
<b>K12</b>	1720	7	1960	7
<b>K14</b>	2980	10	3180	10
<b>K16</b>	4070	13	4220	13
<b>K18</b>	5500	16	5180	14
<b>K20/21</b>	6950	22	6580	19
<b>K50/60</b>	3350	11	3190	11
<b>M12</b>	1910	8	2400	8
<b>M14</b>	3160	12	3460	11
<b>M16</b>	5040	16	5130	13
<b>M18</b>	6480	18	6510	18

<b>M20/21</b>	8340	23	7770	22
<b>M40/45</b>	5230	17	5880	18
<b>M50/55</b>	4690	15	5060	16
<b>M60</b>	3820	14	4120	13
<b>M70+</b>	3150	12	3280	11
<b>OPEN</b>	3490	11	4200	11

## PARKINGI

W okolicy centrum zawodów – bezpłatnie.

## NAGRODY

Dyplomy oraz upominki dla najlepszych zawodników w każdej kategorii wiekowej.

## ZAKOŃCZENIE ZAWODÓW

**22.04.2018 r.** (niedziela) godz. 13:30

## ZAKWATEROWANIE I WYŻYWIENIE

**Wyżywienie** - obiady dla zamawiających - w Domu Kultury w Batorzu (w miejscu zakwaterowania):

sobota – 15.30-16.00;

niedziela – 12.45-13.30

### Zakwaterowanie:

- W warunkach turystycznych (świetlica w Domu Kultury Batorz) – z własnym materacem i śpiworem.

## UWAGI

Wszyscy startujący zobowiązani są do posiadania ważnych badań lekarskich lub startują na własną odpowiedzialność.

Uczestnicy zawodów ubezpieczają się we własnym zakresie.

## PROGRAM ZAWODÓW

**21.04.2018 r. (sobota) godz. 12:00** – start biegu klasycznego - Otrocz

**22.04.2018 r. (niedziela) godz. 10:00** - start biegu klasycznego - Batorz

**godz. 13:30** – zakończenie zawodów.

## DOJAZD



[Otwórz mapę w przeglądarce](#)

## ATRAKcje TURYSTYCZNE REGIONU

Z atrakcjami turystycznymi regionu można zapoznać się na stronach internetowych powiatu Janów Lubelski ([www.powiatjanowski.pl](http://www.powiatjanowski.pl)), Gminy Batorz (<http://www.batorz.gmina.pl>) oraz okolicznych Gmin i miejscowości regionu.