



XI Puchar Koziółka

**Mistrzostwa Województwa Lubelskiego
w Klasycznym Biegu na Orientację**

KOMUNIKAT ORGANIZACYJNY



21-22 kwiecień 2018, Batorz/Otroczyce

ORGANIZATOR

Lubelski Związek Orientacji Sportowej www.bnolublin.pl

WSPÓŁORGANIZATOR

KU AZS UMCS Lublin www.bnolublin.pl

INSTYTUCJE WSPIERAJĄCE

Urząd Marszałkowski Województwa Lubelskiego

Urząd Gminy Batorz

Nadleśnictwo Janów Lubelski

GŁÓWNY ZESPÓŁ ORGANIZACYJNY

Kierownik zawodów – Piotr Dobrowolski, **telefon:** 606 699 301, **e-mail:** dobry@autograf.pl

Sędzia główny – Marek PLICH (S-1)

Budowniczy tras – Mirosław TARNOWSKI (BT1).

RANGA I FORMA ZAWODÓW

Zawody rankingowe RTZ – wsp. 0.9.

XI Puchar Koziołka – klasyfikacja po dwóch biegach.

Mistrzostwa Województwa Lubelskiego – bieg klasyczny (niedziela).

TERMIN I MIEJSCE

21 – 22.04.2018 r. Batorz/Otroc

START

21.04.2018 r. (sobota) godz. 12:00 - bieg klasyczny (Otroc)

22.04.2018 r. (niedziela) godz. 10:00 - bieg klasyczny (Batorz)

KATEGORIE WIEKOWE

K/M - 10, 10R/N, 12, 14, 16, 18, 20, 21, 35, 40, 45, 50, 55, 60, 65, 70, 75+, OPEN

W przypadku małej ilości zgłoszeń kategorie będą łączone.

POTWIERDZANIE PK

W zawodach zastosowany zostanie system **SportIdent**.

Prosimy o podanie numerów chipów w zgłoszeniu.

Koszt wypożyczenia chipa za jeden bieg wynosi 3 zł.

Zagubienie chipa organizatora - 150 zł.

BIURO I CENTRUM ZAWODÓW

OTROCZ – Szkoła Podstawowa (GPS 50°49'06.0"N 22°34'20.7"E)

21.04.2018 r. (sobota) godz. 10:00 – 12:00

BATORZ - Stadion

22.04.2018 r. (niedziela) godz. 09:00 – 10:00

MAPY

„**OTROCZ 2016**” skala 1:10000; warstwice co – 5m; aktualizacja: lato 2016/18 r. autorzy mapy: Mirosław TARNOWSKI, Andrzej OLECH, Michał MOTAŁA,

„**BATORZ 2016**” skala 1:10000; warstwice co – 5m; aktualizacja: lato 2016/18 r. autorzy mapy: Mirosław TARNOWSKI, Andrzej OLECH, Michał MOTAŁA,

CHARAKTERYSTYKA TERENU

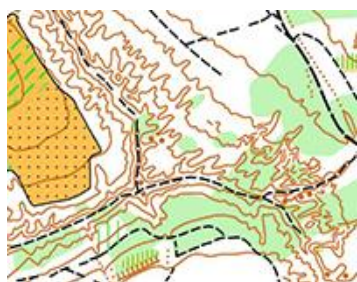

Teren o dużych przewyższeniach (różnica wzniesień – 45 m), pocięty głębokimi jarami o średniej i przebieżności (miejscami jeżyny).



Teren zawodów jest adekwatny do terenu Klubowych Mistrzostw Polski i bezpośrednio z nim graniczy.

ZGŁOSZENIA

Zgłoszenia z podaniem imienia, nazwiska, numeru SI, roku urodzenia, kategorii wiekowej, licencji PZOS oraz nazwy klubu lub instytucji drogą mailową na adres tarnolus64@o2.pl do dnia **15.04.2018 r.**

OPŁATA STARTOWA

| KATEGORIA | DWA BIEGI | JEDEN BIEG |
|-----------------|-----------|------------|
| Do K/M 14, OPEN | 20,00 zł | 15,00 zł |
| K/M16.18 | 30,00 zł | 20,00 zł |
| POZOSTALI | 40,00 zł | 25,00 zł |

Płatność na miejscu w biurze zawodów.

PARKINGI

W okolicy centrum zawodów – bezpłatnie.

NAGRODY

Dyplomy oraz upominki dla najlepszych zawodników w każdej kategorii wiekowej.

ZAKOŃCZENIE ZAWODÓW

22.04.2018 r. (niedziela) godz. 13:30

ZAKWATEROWANIE I WYŻYWIENIE

Wyżywienie – W centrum zawodów tylko obiady w cenie 18-20 zł (w zależności od ilości zamówień)

Zakwaterowanie:

- W warunkach turystycznych (świetlica w Domu Kultury Batorz) – z własnym materacem i śpiworem – odpłatnie – 12 zł osoba/noc – istnieje możliwość zakwaterowania w piątek od godzin wieczornych.
- Hotel Nadleśnictwa Janów Lubelski – polecany przez organizatorów Ośrodek Edukacji Ekologicznej LASY JANOWSKIE tel./fax 15 872 42 44.
- Ośrodki Wczasowe i Pensjonaty w Janowie Lubelskim
- Agroturystyka – Gmina **Batorz**, Chrzanów, Godziszów, Turobin.

Zgłoszenia na obiady oraz noclegi na adres mailowy tarnolus64@o2.pl do dnia **15.04.2018 r.**

UWAGI

Wszyscy startujący zobowiązani są do posiadania ważnych badań lekarskich lub startują na własną odpowiedzialność (z pisemnym oświadczeniem).

Uczestnicy zawodów ubezpieczają się we własnym zakresie.

PROGRAM ZAWODÓW

21.04.2018 r. (sobota) godz. 12:00 – start biegu klasycznego - Otrocz

22.04.2018 r. (niedziela) godz. 10:00 - start biegu klasycznego- Batorz

godz. 13.30 – zakończenie zawodów.

DOJAZD

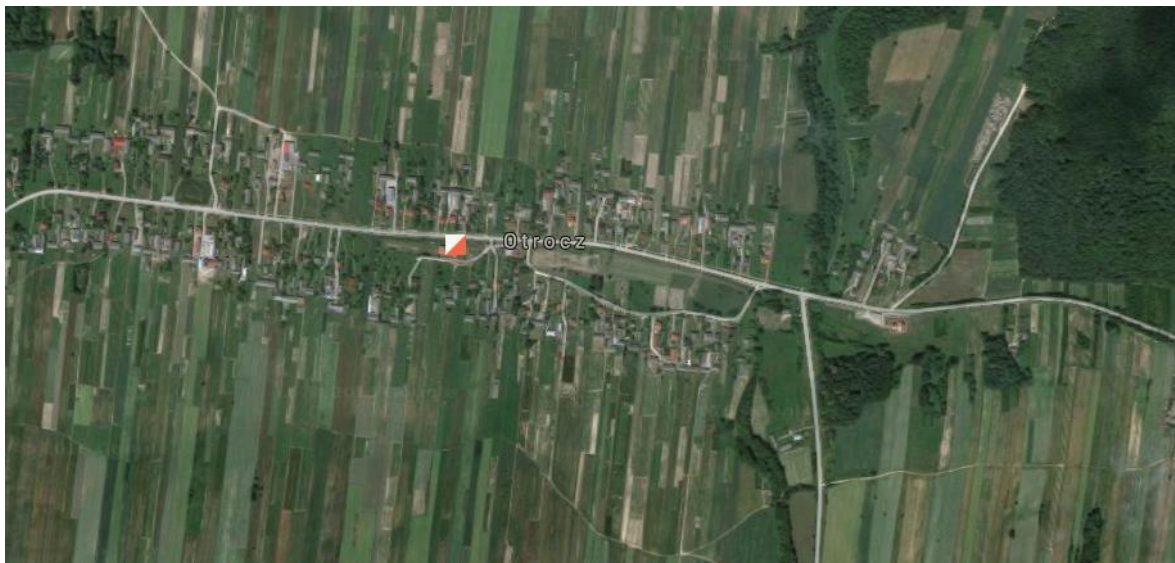

[Otwórz mapę w przeglądarce](#)

ATRAKCJE TURYSTYCZNE REGIONU

Z atrakcjami turystycznymi regionu można zapoznać się na stronach internetowych powiatu Janów Lubelski (www.powiatjanowski.pl), Gminy Batorz (<http://www.batorz.gmina.pl>) oraz okolicznych Gmin i miejscowości.